Espace Claretière
www.espace-claretiere.net

# Loisirs vivants

## 3 / 14 ans - Secteur Jeunes

www.espace-claretiere.net

# Cap sur l'aventure !

**ÉTÉ 2018**

ifac

Allocations Familiales Caf de Grenoble

Fontanil Carillon

# Séjours 2018

Envie d'escapades et d'aventures ? Petits et grands, découvrez la palette de séjours que nous proposons et passez des vacances inoubliables ! Ouverture des inscriptions le 3 avril.

## En France

### Au cœur du Trièves

**Fusées à eau et à poudre, accrobranche et géocaching (course d'orientation 2.0), bivouac en montagne sur les pas des bergers, des loups et des ânes.**

Deux sessions pour les 6/10 ans et 11/14 ans :

➔ du 9 au 13 juillet

➔ du 16 au 20 juillet

Hébergement au gîte la Margelière à Tréminis (38). Tarif : 309 € (dégressif selon QF).

### Bouge ton Ver'corps

**Course d'orientation, spéléologie, fabrication de sarbacanes, sports collectifs, piscine…**

➔ du 9 au 13 juillet, 8/15 ans

Hébergement au gîte la Matrassière à St-Julien-en-Vercors (26). Tarif : 309 € (dégressif selon QF).

*« La jeunesse est une victoire du goût de l'aventure sur l'amour du confort »*

**Douglas MacArthur**
(général américain)

### Chevauchée "made in terranée"

**Karting, cheval, plage, visite du zoo et du château de La Barben, des Carrières de Lumières, des Baux-de-Provence (13)…**

➔ du 9 au 13 juillet, 9/14 ans

Hébergement : informations à venir. Tarif : 309 € (dégressif selon QF).

### L'expédition des mini-pouces

**Balade en calèche, poterie, visite de la grotte la Draye Blanche, approche pédagogique du chien de traineau et balades…**

➔ du 10 au 13 juillet, 3-6 ans

Hébergement au gîte le Piroulet à Vassieu-en-Vercors (26). Tarif : 259€ (dégressif selon QF).

### Aventures parisiennes

**Découverte du musée du Louvre et du musée Grévin, journée à Aquaboulevard, jeu de piste parisien, shopping…**

➔ du 16 au 20 juillet, 11 à 14 ans

Hébergement en auberge de jeunesse à Paris. Tarif : 299 € (dégressif selon QF).

### Bille de Clown

**Cirque, magie, jonglage, clown et acrobatie.**

➔ du 9 au 13 juillet, 6 à 7 ans

Hébergement en centre de vacances à Tence (43). Tarif : 299 € (dégressif selon QF).

### Cap Extrême

**Activités au choix parmi : parcours aventure, aquagliss, luge sur rail, plage-baignade, VTT, tyrolienne géante, dévalkart, trottinette de descente...**

➔ du 20 au 24 août (soit 5 jours), 8 à 14 ans

Hébergement sous tente et tipi, Le Garric (81). Tarif : 299 € (dégressif selon QF).

## À l'étranger

### La Croat'itude !

**Plage, visites culturelles, balade à Rovinj, à Pula, piscine, veillées à thème...**

➔ du 30 juin au 7 juillet, 13-16 ans

Hébergement dans la région de l'Istrie, en Croatie. Tarif : 399 € (dégressif selon QF).

*Ces informations présentent le cadre général des interventions qui auront lieu sur l'Espace Claretière pour l'été 2018. La programmation est susceptible de s'enrichir et de s'étoffer dans le courant de l'été. Pour des informations plus précises, consultez notre site :* **www.espace-claretiere.net**

### Théâtre et environnement

- Échange franco-allemand -

**Activités nature et excursions, soirées à thème. Réalisation d'une pièce de théâtre franco-allemande : représentation le samedi 21 au soir devant les parents allemands et filmée pour les parents français.**

➔ du 15 au 22 juillet, 13 à 16 ans

Hébergement la Stiftsberg à Kyllburg dans le parc naturel du Kylltal, en Allemagne. Tarif : 300 € (dégressif selon QF).

### Au cœur de l'Allemagne

- Échange franco-allemand -

Animations autour du monde animalier (poules, chèvres, ânes...), promenades au cœur du parc, activités artistiques. Visites de lieux historiques comme le château Freudenberg, lieu d'art et " d'expérimentation naturelle ".

➔ du 22 au 28 juillet, 8 à 13 ans

Hébergement en Allemagne à Rauenthal, à Eltville, dans une ferme ou une cabane dans les arbres. Tarif : 239 € (dégressif selon QF).

# Centre de Loisirs

L'Espace Claretière vous ouvre ses portes avec un large choix d'activités : danse, chant, tir à l'arc, activités de plein air, piscine, activités manuelles, jeux… Accueil de 7h30 à 18h30 avec toujours la sortie à la journée.

*Le secrétariat sera fermé du 6 au 17 août. Ouverture des inscriptions le 2 mai.*

*« Il y a de l'aventure dans les destins ordinaires et les combats quotidiens »*

**Julianne Moore**
(actrice américaine)

## Juillet

### Le goût de l'aventure

- Du 9 au 13 juillet -

**Mardi** **Canoë et kayak :** brevet de natation obligatoire (places limitées) - Base de loisirs du Bois Français (38) . . . . **8/14 ans**

**Mercredi** **Parc animalier,** à Fitilieu . . . . . **3/7 ans**

**Jeudi** **Jeux gonflables** au Fontanil . . . **8/10 ans**

**Accrobranche :** Sam'Branche, au Fontanil . . . . . **11/14 ans**

### Mon imaginaire, quelle aventure !

- Du 16 au 20 juillet -

**Mardi** **VTT** (places limitées), base de loisirs du Bois Français (38) . . . . . **8/14 ans**

**Mercredi** **Parc animalier** à Courzieu (69) . . **3/7 ans**

**Jeudi** **Labyrinthe végétal** à Hauterives (26) . . . . . **8/10 ans**

**Battlefield :** jeu de tir en forêt au Sappey-en-Chartreuse (38) . . . **11/14 ans**

### D'aventure en aventure

- Du 23 au 27 juillet -

**Mardi** **Aviron :** brevet de natation obligatoire, (places limitées) - Base de loisirs du Bois Français (38) . . . . . **8/14 ans**

**Mercredi** **Ferme Pédagogique du Clos,** à Chatelus (38) . . . . . **3/7 ans**

**Jeudi** **Maître du temps** (à préciser) . . . **8/10 ans**

**Bubble foot** à Grenoble (38) . . . **11/14 ans**

### La grande aventure

- Du 30 juillet au 3 août -

**Mercredi** **Balades en calèche et poney** avec l'association *Elles et Cie* à Saint-Ismier (38) . . . . . **3/5 ans**

**Aventure préhistorique** à Tréminis (38) . . . . . **6/7 ans**

**Jeudi** **Paintball** à Vizille (38) . . . . . **8/14 ans**

## Août

### Mieux vaut l'avatar que jamais

- Du 6 au 10 août -

**Mercredi** **Sortie à la base nautique** et ludique de Treffort (38) . . . . . **3/7 ans**

**Jeudi** **Visite du Parc des Oiseaux** de Villars-les-Dombes (01) . . . . . **8/14 ans**

### Une aventure à vivre

- Du 13 au 17 août -

**Mercredi** **Accrobranche** . . . . . **3/7 ans**

**Jeudi** **Accrobranche** . . . . . **8/14 ans**

### Soif d'aventure

- Du 20 au 24 août -

**Mercredi** **Ferme pédagogique,** le Clos Fougères à Châteauneuf (26) . . . . . **3/7 ans**

**Jeudi** **Parc Naturel de Chambaran** à St-Pierre-de-Bressieux (38) . . . . . **8/14 ans**

### Récit d'aventures

- Du 27 au 31 août -

**Mercredi** **Visite du Parc des Oiseaux** de Villars-les-Dombes (01) . . . . . **3/7 ans**

**Jeudi** **WoodClan :** combats médiévaux au Fontanil . . . . . **8/14 ans**

**NOUVEAU !**

# Centre de Loisirs, une aventure parallèle

Le Centre de Loisirs à thème, c'est une immersion pendant une semaine autour d'une thématique avec différentes activités : Sciences et Techniques, Spectacles et Sports. Accueil de 7h30 à 18h30 à l'Espace Jean-Yves Poirier au Fontanil, pour les enfants de 8 à 14 ans (places limitées).

## Juillet

### Sciences et Techniques

- Du 9 au 13 juillet -

Tout au long de la semaine : **atelier Fabrication de Micro-fusées, atelier Volcans, atelier Voitures solaires avec l'association *Sciences et Malices*.** Sorties et autres activités (accrobranche, jeux gonflables, etc) : programmation détaillée à venir.

### Art et Création

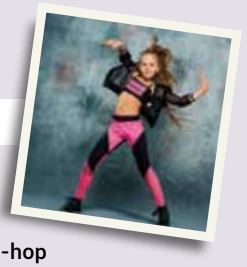

- Du 16 au 20 juillet -

**Lundi** **Cirque et théâtre**

**Mardi** **Cirque et danse hip-hop**

**Mercredi** **Cirque et graff**

**Jeudi** **Sortie au Labyrinthe végétal** à Hauterives (26)

**Battlefield :** jeu de tir en forêt au Sappey-en-Chartreuse (38)

**Vendredi** **Cirque** (matin) et **spectacle** (après-midi)

## Août

### 1 Jour - 2 Sports

- Du 27 au 31 août -

**Lundi** **Foot - Ultimate**

**Mardi** **Touch rugby - Tennis**

**Mercredi** **Tennis - Cross Hockey**

**Jeudi** **WoodClan :** combats médiévaux

**Vendredi** **Kayak - Waterpolo**

# Secteur Jeunes

Le Secteur Jeunes accueille les adolescents de 13 à 18 ans, de 14h à 18h30 (horaires susceptibles d'être modifiés en fonction des activités).

*Attention ! Fermeture du Secteur Jeunes du 30 juillet au 10 août*

## Salle ados

La salle ados est à disposition des adhérents avec **Nintendo Switch,** Wii-U, baby-foot ping-pong, et **piscine** à partir de 16h30.

## Soirées

Soirées possibles sur demande des jeunes les mardis et mercredis à l'espace Claretière, de 19h à 22h : **piscine, pizza, jeux, films…** Toutes les idées sont les bienvenues !

## Juillet

### Les lundis, c'est Crêpes Party !

| | |
|---|---|
| 9 juillet | Crêpes |
| 16 juillet | Gaufres |
| 23 juillet | Mug Cake (apporte ton mug) |
| 20 août | Crêpes |
| 27 août | Gaufres |

*« À cœur vaillant rien d'impossible »*

**Jacques Cœur**
(négociant et armateur français du XV^e^ s.)

### Du 9 au 13 juillet

| | | |
|---|---|---|
| Mardi 10 | **Initiation au pilotage de drône*** de 10h à 18h30 | Tarif B |
| Mercredi 11 | **Canyoning** | Tarif B |
| Jeudi 12 | **Randonnée** "Les 3 pucelles" | Tarif A |
| Vendredi 13 | **Virtual Place** : affrontement en réalité virtuelle | Tarif B |

### Du 16 au 20 juillet

| | | |
|---|---|---|
| Mardi 17 | **Baignade** au Bois Français | Tarif A |
| Mercredi 18 | **Acrobastille** | Tarif B |
| Jeudi 19 | **Trampoline freestyle** | Tarif B |
| Vendredi 20 | **Laser Game** | Tarif B |

### Du 23 au 27 juillet

| | | |
|---|---|---|
| Mardi 24 | **Piscine à vagues** | Tarif A |
| Mercredi 25 | **Laser Park** | Tarif B |
| Jeudi 26 | **Spéléologie** | Tarif B |
| Vendredi 27 | **Walibi*** de 8h30 à 18h30 | Tarif B |

## Août

### Du 20 au 24 août

| | | |
|---|---|---|
| Mardi 21 | **Paintball** | Tarif B |
| Mercredi 22 | **Piscine à vagues** | Tarif A |
| Jeudi 23 | **Ludipark** | Tarif B |
| Vendredi 24 | **Initiation au pilotage de drône*** de 10h à 18h30 | Tarif B |

### Du 27 au 31 août

| | | |
|---|---|---|
| Mardi 28 | **Randonnée** " La Pierre percée " | Tarif A |
| Mercredi 29 | **Bowling** | Tarif B |
| Jeudi 30 | **Mug chef** | Tarif A |
| Vendredi 31 | **Battlefield :** jeu de tir | Tarif B |

## Infos / À noter

- * Pour toute sortie à la journée et départ à 12h, prévoir un pique-nique.
- Le goûter n'est pas fourni - dans tous les cas, merci d'en prévoir un.
- Modification du programme sans préavis.
- Si sorties, pas d'accueil au secteur jeunes.

## Cotisation

L'inscription au Secteur Jeunes est ouverte aux 13-18 ans et passe par le règlement d'une cotisation de 5 euros, qui prend en charge :

- l'accès au Secteur Jeunes et aux locaux sous contrôle de l'animateur jeunes
- la présence, la disponibilité et l'engagement de leur animateur
- la mise à disposition d'un minibus pour les sorties
- des tarifs privilégiés pour les sorties.

Cette cotisation ne prend pas en charge les dépenses liées aux sorties (Laser game, bowling, séjour, repas…).

## Modalités d'inscription

**Les documents nécessaires à l'inscription sont à télécharger en ligne** (www.espace-claretiere.net) **ou disponibles à l'espace Claretière :**

- Feuille de renseignements remplie par le jeune
- Fiche sanitaire et d'inscription à remplir recto-verso
- Règlement intérieur du Secteur Jeunes signé par les parents et le jeune
- Numéro CAF et quotient familial.
- Attestation d'assurance extrascolaire.

Inscriptions et renseignements par téléphone : Franck au 06 73 41 70 41

## Horaires d'accueil

- Du lundi au samedi de 14h à 18h30
- Soirées : deux fois par semaine pendant les vacances scolaires, de 19h à 22h.

## Informations et inscriptions

Retrouvez sur notre site **www.espace-claretiere.net** toutes les informations relatives au fonctionnement de l'accueil de loisirs et les renseignements nécessaires aux inscriptions :

- Répartition des enfants par tranche d'âge
- Déroulement d'une journée-type
- Programme et matériel nécessaire
- Fiches d'inscription et documents à joindre
- Dates des inscriptions, clôture et tarifs.

**BON À SAVOIR !**
L'accueil à la demi-journée est possible, le matin ou l'après-midi, avec un minimum de 2 journées ou 4 demi-journées. Les inscriptions peuvent se faire en ligne !

### Tarifs

Les tarifs sont dégressifs en fonction du quotient CAF.

### Horaires du secrétariat

Inscription sur place les mardis et jeudis de 14h à 18h et les mercredis de 8h30 à 12h et de 14h à 18h30.
**Attention ! Le secrétariat sera fermé du 6 au 17 août.**

### Horaires d'accueil des enfants

Accessible aux Fontanilois et aux enfants qui résident sur d'autres communes, l'accueil de loisirs est ouvert tous les mercredis de l'année scolaire et toutes les vacances scolaires, de 7h30 à 18h30.

## Contact

Ifac - Espace Claretière - 6 rue du Cornillon 38120 Le Fontanil
04 76 56 16 13 • espace-claretiere@utce.ifac.asso.fr • www.espace-claretiere.net

Responsable : Patrice Munoz - 06 73 41 69 70
Adjointe : Emmanuelle Barbier - 06 72 56 39 15
Animateur jeunes : Franck Malacour - 06 73 41 70 41

Photos iStock / Fotolia - ©Ifac-com EPAN-DPL1803CL